

Philatelia FISCHER

La qualità, con gli occhi del collezionista

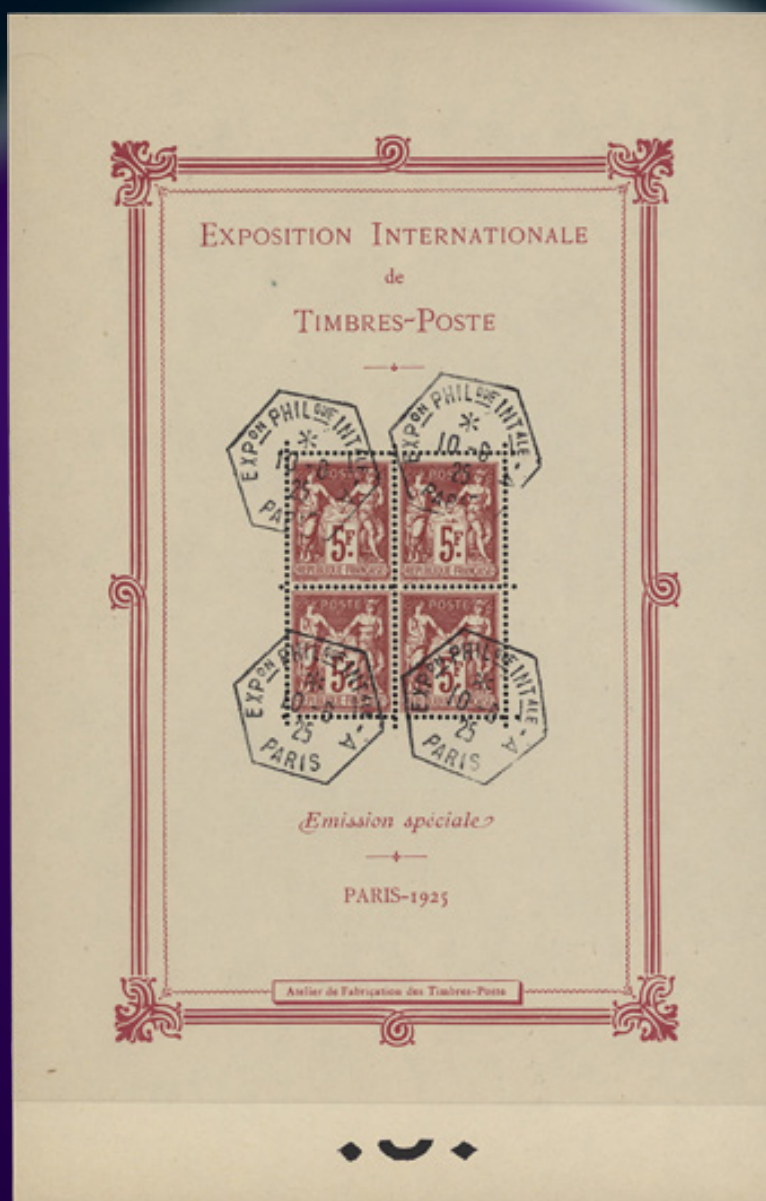

131 Catalogo

Asta online il 4-5 Marzo

Philatelia di Daniele Fischer - Perito filatelico del Tribunale di Roma

Condizioni di vendita su offerta/asta il 4-5 Marzo 2022

1. PREMESSE

La vendita all'asta e/o a trattativa privata dei lotti offerti è disciplinata dalle presenti condizioni di vendita. **Con l'invio del proprio ordine d'acquisto o con la propria offerta, l'acquirente accetta integralmente tutte le condizioni di vendita di seguito elencate.** Tutto il materiale è garantito, autentico e senza difetti occulti, salvo indicazione contraria inserita nella descrizione del catalogo. La fotografia è parte integrante della descrizione. Non saranno accettati reclami concernenti centratura, marginatura e caratteristiche dei timbri (come pesantezza di annullamenti, ecc.). Quando non fotografato il materiale offerto è parimenti autentico di prima scelta e privo di difetti anche occulti, salvo diversa chiara specificazione.

2. PREZZO DI BASE D'ASTA

Il prezzo della base d'asta rappresenta una promozione, valida fino alla conclusione dell'asta. Dal giorno successivo, i lotti verranno proposti al prezzo di stima, ossia quello effettivo, privo di commissioni.

3. PARTECIPAZIONE ALLA VENDITA SU OFFERTE

La Philatelia Fischer, si riserva il diritto di richiedere ai partecipanti all'asta informazioni sulle proprie generalità e sulle referenze bancarie, nonché il diritto di rifiutare la partecipazione in caso di garanzie non adeguate.

4. PARTECIPAZIONE PER CORRISPONDENZA O TRAMITE PIATTAFORME ONLINE

Gli ordini potranno essere inviati per posta o posta elettronica, utilizzando l'apposito modulo d'ordine, da compilare in ogni sua parte. Con la sottoscrizione e l'invio dello stesso, il partecipante si impegna a corrispondere il prezzo dei lotti che gli verranno aggiudicati. Contestazioni dovute a negligenza o errore nella compilazione delle offerte scritte per corrispondenza **non saranno accettate.**

5. OFFERTE

I lotti verranno aggiudicati al miglior offerente. Non si accettano offerte inferiori al prezzo di base. Il prezzo di base rappresenta il prezzo minimo di vendita per ciascun lotto. Non si accettano offerte con clausola «al meglio» oppure «salvo visione». In caso di due offerte uguali, sarà ritenuta vincente quella arrivata per prima. I prezzi di base di questa «Vendita su offerta - Asta» sono espressi in Euro e compaiono on line nella colonna a lato di ogni descrizione. Il prezzo di partenza dei singoli lotti sarà quello indicato come base, salvo il caso di offerte per corrispondenza in preasta sul lotto. Il tal caso, il prezzo di partenza sarà quello della penultima offerta più alta, maggiorato di uno scatto (es: un lotto con base d'asta di € 100, che riceve tre offerte di € 100, € 200 ed € 300, partirà in sala da € 220).

6. SCATTI

DA EURO	A EURO	INCREMENTI DI EURO
1,00 €	100,00 €	5,00 €
101,00 €	200,00 €	10,00 €
201,00 €	500,00 €	20,00 €
501,00 €	1.000,00 €	25,00 €
1.001,00 €	2.000,00 €	50,00 €
2.001,00 €	3.000,00 €	100,00 €
3.001,00 €	4.000,00 €	150,00 €
4.001,00 €	10.000,00 €	250,00 €
10.001,00 €	20.000,00 €	500,00 €
20.001,00 €	30.000,00 €	1.000,00 €
30.001,00 €	Over	1.500,00 €

7. PREZZO D'ACQUISTO

Il prezzo di aggiudicazione sarà maggiorato di una commissione del 23% IVA compresa.

8. IL PAGAMENTO

Il pagamento dovrà essere effettuato alla consegna per coloro i quali volessero ritirare i lotti direttamente in sede dopo la chiusura della vendita, oppure anticipatamente prima della spedizione dei lotti, previa nostra fattura di assegnazione. Gli Acquirenti dovranno, quindi, far pervenire l'importo dei lotti aggiudicati entro 15 giorni dalla data della nostra fattura di assegnazione.

Il pagamento potrà essere effettuato tramite contanti (nei limiti della legge), assegno bancario e/o circolare, bonifico bancario e bancomat senza maggiorazione; PayPal con maggiorazione del 3%.

Coordinate Bancarie:

PHILATELIA di DANIELE FISCHER

Banca: Banca di Credito Cooperativo di Roma

Filiale AG.007

IBAN: IT 15 H 08327 03211 000000007909

BIC/SWIFT: ROMAITRRXXX

9. VENDITA CON RISERVA DI PROPRIETÀ

I lotti sono venduti dalla Philatelia Fischer con riserva di proprietà, ai sensi e per gli effetti dell'art. 1523 c.c.; la proprietà degli stessi, pertanto, si trasferirà in capo all'acquirente solo al momento dell'integrale pagamento del prezzo dovuto per la vendita. Il rischio di perimento e/o di danneggiamento dei lotti si trasferirà al momento della consegna dei lotti stessi all'acquirente. L'obbligo di consegna dei lotti venduti è, in ogni caso, subordinato al previo integrale pagamento del prezzo dovuto.

*L'asta si svolgerà
il 4-5 Marzo 2022*

10. SPEDIZIONE

Il materiale, dopo l'avvenuto pagamento, sarà inviato a mezzo Assicurata Convenzionale il cui costo forfettario è di € 10,00 fino a 250 g. al quale verrà aggiunto l'importo dell'assicurazione privata del plico a seconda del valore contenuto. Invii di lotti il cui peso sia superiore a 1 Kg. saranno effettuati solo tramite corriere.

11. RATEIZZAZIONI

Eventuali dilazioni di pagamento potranno essere concesse solo se espressamente richieste, (prima della data della vendita), secondo modalità che dovranno essere da noi confermate.

12. SCADENZA TERMINI DI PAGAMENTO

Scaduti i termini previsti per il pagamento (vedi art. 7) la Philatelia Fischer, si riserverà il diritto di sciogliere il contratto, addebitandone i danni ed applicando un onere a carico dell'acquirente del 1% mensile.

13. RECLAMI

Eventuali reclami, solo per lotti singoli e non periziati, dovranno pervenire entro 20 giorni dalla consegna diretta o dalla data di ricezione. I reclami saranno presi in considerazione solo nel caso in cui, a giudizio di

due noti periti, il lotto non risultasse originale o avesse difetti occulti non descritti, o fosse sostanzialmente diverso dalla descrizione da noi effettuata. Nel caso di accoglimento del reclamo saranno restituiti solo gli importi versati con esclusione di ogni risarcimento. Le spese postali o di spedizione non saranno rimborsate per nessun motivo così come le eventuali spese di perizia sostenute dall'acquirente. Non potranno, per nessun motivo, essere accettati reclami per i seguenti lotti: a) lotti composti da più di 10 pezzi non descritti singolarmente; b) lotti formati da francobolli descritti come difettosi o di qualità mista; c) lotti formati da francobolli con un valore di base inferiore al 9% della quotazione di catalogo; d) le collezioni, i lotti e le accumulazioni di ogni genere. e) collezioni, lettere o lotti singoli recanti annulli postali o timbrini peritali pesanti e/o passanti e sdoppiati anche se non descritti. In particolare non potranno essere accettati reclami in merito ai lotti esplicitamente descritti con dizione «da esaminare». Per i lotti descritti alle voci a-b-c-d-e del presente paragrafo la descrizione è da considerarsi orientativa ed in nessun modo vincolante.

14. LEGISLAZIONE E FORO COMPETENTE

Per ogni controversia s'intende valida la Legge Italiana ed il Foro competente è quello di Roma.

Come partecipare all'asta online e live

1. ACCESSO AL SITO

Collegarsi al sito filateliafischer.bidinside.com

2. REGISTRAZIONE

Cliccare sul pulsante in alto a destra

Registrazione e andare alla pagina

filateliafischer.bidinside.com/it/register/1/

Compilare il **modulo di registrazione**. Una volta premuto invio si riceverà una email per la **verifica dell'indirizzo di posta elettronica**. Cliccare sul link per completare la registrazione. Qualora aveste problemi con la registrazione potete contattare Filatelia Fischer telefonando allo +39 06.4743574 o scrivendo alla mail filateliafischer@gmail.com per supporto e informazioni.

CONSIGLIAMO VIVAMENTE DI REGISTRARSI NEI GIORNI PRECEDENTI ALL'ASTA. La vostra partecipazione dovrà essere approvata da **Filatelia Fischer**.

3. LOGIN

Una volta ricevuta la mail di approvazione potrete tornare sul sito e cliccare sul pulsante in alto a destra **Login** e inserire **nome utente (o email) e password**.

4. ACCESSO RIUSCITO

Se l'accesso riesce in alto compare il proprio nome utente con i pulsanti per la gestione e la visualizzazione dei propri dati. Ora è possibile inserire offerte per i lotti desiderati.

5. COME OFFRIRE

Accedere alla scheda del lotto desiderato. In basso a sinistra, sotto alla foto del lotto, troverete la sezione

offerte. Inserire l'importo desiderato nel campo a sinistra e cliccare sul pulsante **INSERISCI OFFERTA** per inviare la propria offerta. Nella stessa schermata avrete conferma dell'offerta inserita.

6. GESTIONE DELLE OFFERTE PRE ASTA

Nel caso la vostra offerta venga superata riceverete una **notifica via mail** con la comunicazione di offerta superata. Potrete chiaramente rilanciare entro i termini stabiliti per aggiudicarvi il lotto o i lotti desiderati. In ogni momento potete **controllare lo stato delle vostre offerte** entrando nella sezione **LE TUE OFFERTE**, sezione disponibile per gli utenti registrati.

7. ASTA LIVE

Per partecipare all'asta dal vivo, Asta Live, occorre fare login e collegarsi all'interfaccia dell'asta live filateliafischer.bidinside.com/la/ cliccando sul pulsante **ASTA LIVE**. Quando inizia l'asta live, i lotti vengono visualizzati uno di seguito all'altro, con la possibilità di inserire offerte di un valore prestabilito cliccando sul **PULSANTE VERDE**. Se l'asta non è ancora incominciata compare un messaggio con l'orario della prossima asta, se già programmata.

La **BANDA VERDE** sopra al numero del lotti indica che il lotto è aperto per le offerte. La **BANDA ARANCIONE** indica che il lotto è in chiusura, rimangono pochi secondi per inserire offerta. Una volta aggiudicato la banda diventa **ROSSA**. Un messaggio di conferma appare al vincitore del lotto. Una volta aggiudicato un lotto si passa al lotto successivo e così via fino alla fine della sessione d'asta.